Ersatzneubau Grundschule an der Kirchenstraße in Germering

Sehr geehrte Nachbarinnen und Nachbarn der Kirchenschule,
liebe Nutzerinnen und Nutzer,

ab dem 10.06.2025 bis ca. Mitte September wird der Weg zwischen Augsburgerstraße und Kirchenstraße gesperrt, da dort archäologische Untersuchungen, der Neubau eines Abwasserkanals und Verlegung von Wasser- und Gasleitungen stattfinden. In dieser Zeit ist der Durchgang zur Kirchenstraße und Hörwegstraße von der Augsburgerstraße nicht möglich.

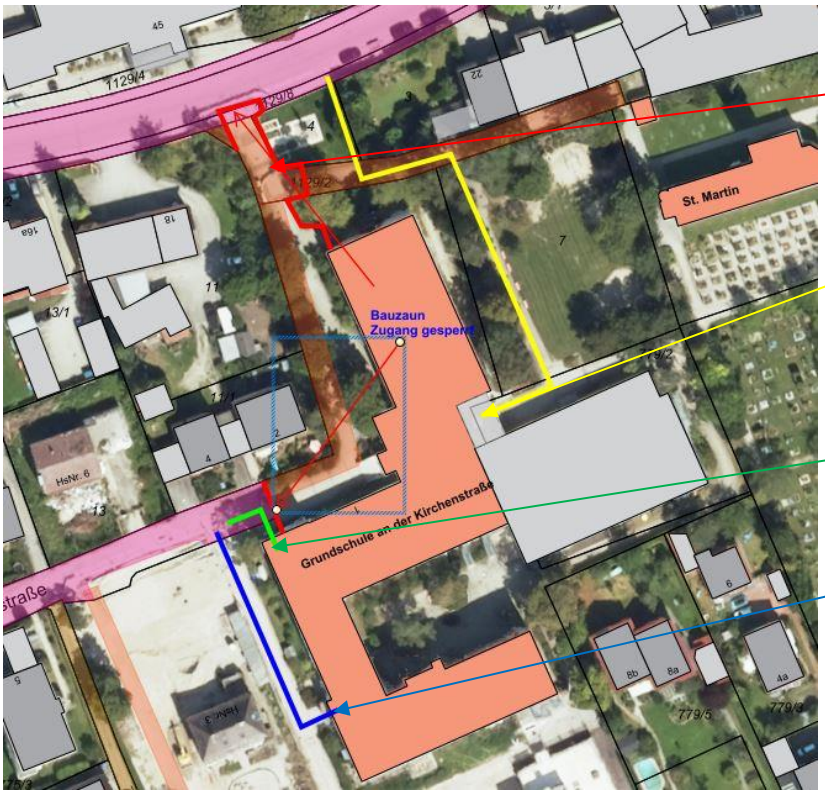

Bauzaun –

Fläche dazwischen gesperrt

Zugang/Ausgang Schule von der

Augsburgerstraße bis 8 Uhr und

um 13 Uhr

Zugang Schule nach 8 Uhr

Zugang Hort/Schulkiga/AWO

Ganztag

Der Fahrradkeller ist während der Baumaßnahme gesperrt. Ersatzplätze werden hinter den Mülltonnen geschaffen.

Bauamt/Abt. Hochbau

STADT GERMERING

Die Feuerwehrzufahrten erfolgen von der Kirchenstraße sowie von der Hörwegstraße parallel zur Baustelle während der Baumaßnahme für die Spartenverlegung.

Ab ca. Anfang Juli 2025 erfolgt der Rückbau des Verbaues (Ziehen der Spundwände). Dabei treten wieder Lärm sowie Vibrationen auf. Bitte sichern Sie Wertgegenstände, sodass sie bei den Vibrationen nicht herunterfallen können. Diese Arbeiten dauern ca. 2 bis 3 Wochen.

Bitte geben Sie die Informationen auch an Ihre Eltern, Mitarbeiter, Mieter und Nachbarn weiter.

Wir bitten Sie um Verständnis für mögliche Einschränkungen und Belästigungen.

Mit freundlichen Grüßen

Heike Thorwächter

Bauamt, Sachgebiet Hochbau

Germering, den 05.06.2025